

SZCZEGÓŁ 2.1b
ZAKOŃCZENIA CHODNIKA
skala 1:50

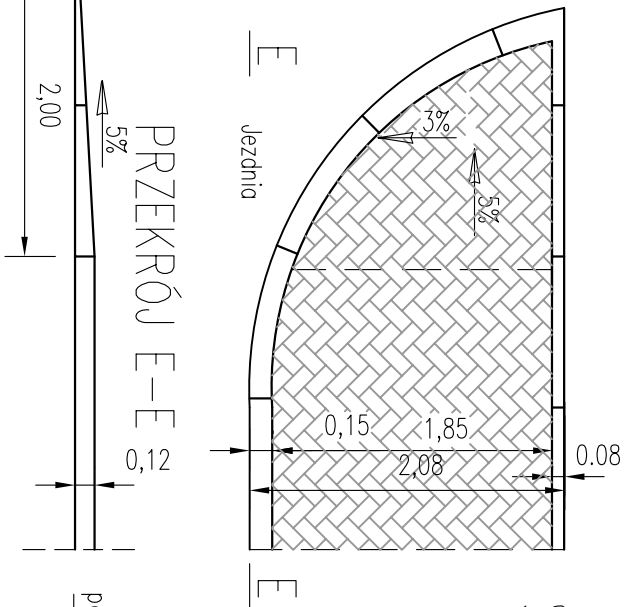

SZCZEGÓŁY ROZWIĄZAŃ ZJAZDÓW
Skala 1:50

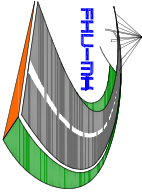



FIRMA HANDLOWO-USŁUGOWA
MATEUSZ KALISZ
NIP 684-245-96-47, REGON 361101900

ul. Dworska 23/3
38-480 Rymanów

Investor: POWIAT ROPCZYCKO-SĘDZISZOWSKI
UL. KONOPNICKEJ 5
39-100 ROPCZYCE

Przedsięwzięcie budowlane: REMONT DROGI POWIATOWEJ NR 1343R GNOJNICA - BRONISZÓW
W KM OD 2+269.00 DO 2+790.50 WRAZ PRZEBUDOWA DROGI
POLEGAJĄCA NA BUDOWIE CHODNIKA NA ODCINKU OD KM
2+269.00 DO 2+449.45 W M. GNOJNICA

Faza opracowania: MATERIAŁY DO ZGŁOSZENIA ROBÓT

Funkcja	Tytuł, imię, nazwisko	Nr upraw., specjalność	Data	Podpis
Projektant	mgr inż. Henryk Kalisz	ANB -7342-259/94	04.2017 r.	
Opracował	mgr inż. Tomasz Tomaszewicz	-	04.2017 r.	
Opracował	mgr inż. Grzegorz Stróż	-	04.2017 r.	

Skala: 1:50

Część: CZĘŚĆ RYSUNKOWA

Nr rysunku: 5

SZCZEGÓŁY ROZWIĄZAŃ ZJAZDÓW

